

ЗВАРНІ СТАЛЕВІ ЛАНЦЮГИ

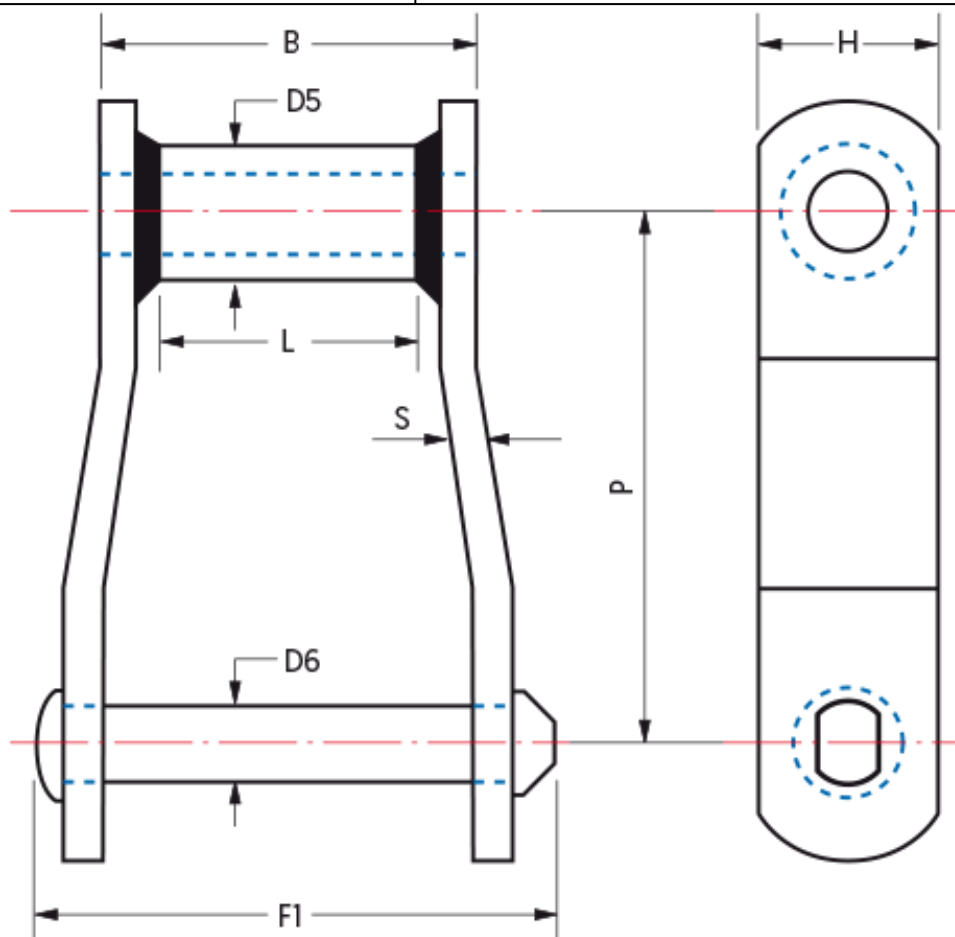

ЗВАРНІ СТАЛЕВІ ЛАНЦЮГИ

Зварні сталеві ланцюги JOHN KING стали одним із найпопулярніших виборів у багатьох важких застосуваннях для транспортування зерна. Серія використовує бокову пластину зі зміщенням, втулку, зварену по всій окружності до бокової пластини, і штифт, що піддається великому навантаженню з важким інтерференційним натягом, зазвичай зі шплінтованою конструкцією. Профіль бокової планки включає "довгу посадку", що дозволяє забезпечити максимальну площу для зварювання. Стандартний ланцюг KING має термічно оброблені деталі, включаючи індукційно загартовані штифт і втулку, для оптимальної продуктивності у важких умовах. Ланцюг зазвичай використовується з поліетиленовими лопатями різних форм, прикрученими до сталевих опорних пластин, які, у свою чергу, приварені до ланцюга.



Зварні сталеві ланцюги зі зміщеною боковою стінкою

Номер ланцюга	Пітч	Втулки	Заклепки	Over-All Pin & Cotter	Між бічними панелями	Довжина підшипника	Бічні панелі		Розривне навантаження	Середня вага
		Зовнішній діаметр	Діаметр				Товщина	Висота		
	P	D5	D6	F1	L	B	S	H	lbs	lbs/ft
дюйми									lbs	lbs/ft
WH78	2.609	0.84	0.50	3.00	1.00	2.00	0.25	1.25	33.000	4.30
WH82	3.075	1.00	0.56	3.38	1.13	2.25	0.25	1.25	36.000	4.70
WH124	4.000	1.25	0.75	4.25	1.50	2.75	0.38	1.50	57.000	7.80
WH111	4.760	1.25	0.75	4.81	1.75	3.38	0.38	1.75	60.000	8.60
WH110	6.000	1.25	0.75	4.00	1.88	3.00	0.38	1.50	50.500	7.00
WH106	6.000	1.25	0.75	4.25	1.50	2.75	0.38	1.50	60.000	6.20
WH132	6.050	1.75	1.00	6.38	2.75	4.41	0.50	2.00	122.000	14.10
WH150	6.050	1.75	1.00	6.50	2.75	4.41	0.50	2.50	122.000	16.30
WH155	6.050	1.75	1.13	6.41	2.75	4.44	0.56	2.50	175.000	19.00
WH157	6.050	1.75	1.13	6.75	2.75	4.63	0.63	2.50	175.000	20.00
WH159	6.125	2.00	1.25	6.75	2.75	4.63	0.63	3.00	210.000	26.00
WH200	6.125	2.00	1.25	6.75	2.75	4.63	0.63	2.50	190.000	22.10